

2026

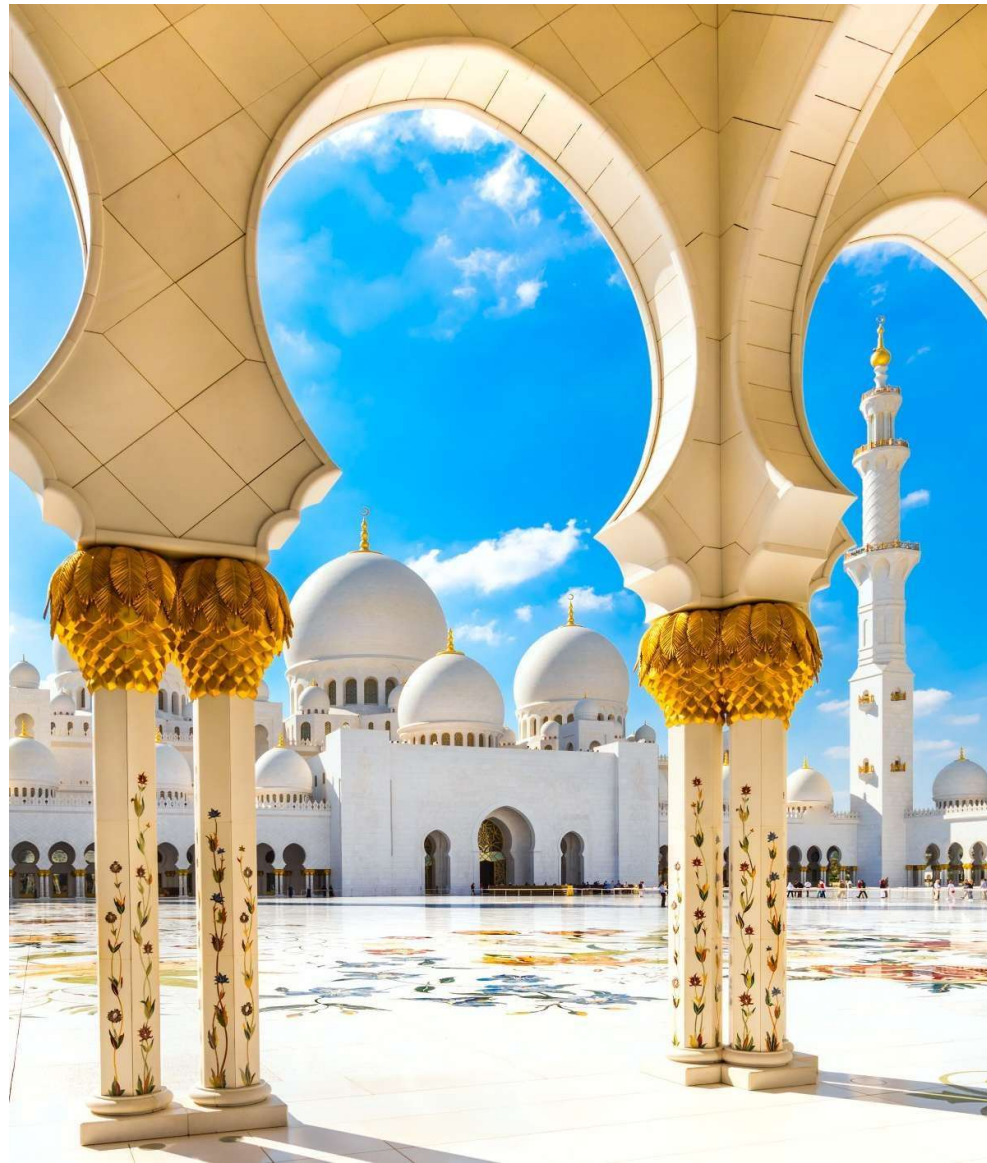

[TURQUÍA & FULL DUBAI]

UN VIAJE SÚPER EXÓTICO, CON LA MEJOR COMBINACIÓN DE LA GRAN HISTORIA Y LOS PAISAJES TURCOS CON LA MODERNIDAD DE DUBAI ¡¡BIENVENIDOS!!

NUESTRO RECORRIDO

DIA 01 11 SEPTIEMBRE 2026
BUENOS AIRES → x/RIO → DUBAI
Salida hacia Dubai. Noche a bordo.

DIA 02 12 SEPTIEMBRE
LLEGADA A DUBAI
Llegada y traslado al hotel. ¡¡BIENVENIDOS A LOS EMIRATOS ARABES!!

DIA 03 13 SEPTIEMBRE
DUBAI * SAFARI 4x4 AL DESIERTO
Mañana libre. Por la tarde salida en automóviles 4x4 por el desierto para ver la puesta de sol. Llegada al campamento, donde disfrutaremos de una noche árabe tradicional con un buffet oriental, camellos para una corta caminata, tatuajes de henna y danza del vientre. Regreso al hotel. Alojamiento.

DIA 04 14 SEPTIEMBRE
DUBAI * VISITA DE LA CIUDAD
Hoy recorreremos las magníficas vistas de la ensenada de Dubái Creek, continuando hacia la fortaleza de Al Fahidi, donde se encuentra el Museo de Dubái. Visitaremos el mercado de especias y el zoco del oro. Siguiendo nuestro paseo, haremos una parada en la playa pública para tomar fotos panorámicas al Burj al Arab el único hotel 7 estrellas en el mundo (parada fotográfica – sin ingreso al hotel). A continuación, camino a la palmera de Jumierah donde realizaremos una parada para fotos enfrente del hotel Atlantis The Palm (sin ingreso al hotel). También pasaremos por el Burj Khalifa, el edificio más alto del mundo. *(Los pasajeros que quieran quedarse más tiempo en el último punto, deberán volver por su cuenta al hotel).*

DIA 05 15 SEPTIEMBRE
DUBAI * VISITA ABU DHABI
Salida hacia Abu Dhabi, la capital de los Emiratos Arabes Unidos. Pasearemos por el Jebel Ali, la majestuosa mezquita Sheikh Zayed, Union Square, pueblo patrimonial y centro comercial Marina en Abu Dhabi. Regreso a Dubai. Alojamiento.

DIA 06 016 SEPTIEMBRE
DUBAI → ESTAMBUL
A la hora prevista, traslado al aeropuerto para tomar el vuelo hacia Estambul. Llegada y traslado al hotel. ¡¡¡BIENVENIDOS A TURQUIA!!! Alojamiento.



DIA 07 17 SEPTIEMBRE**ESTAMBUL * VISITA DE LA CIUDAD**

Salida para conocer la ciudad antigua donde visitamos el Hipódromo de la época bizantina, donde destacan los obeliscos de Teodosio y Egipto. A continuación, visitaremos la Mezquita Azul (con acceso limitado por el rezo de los viernes, solo se visitará su patio interior y los jardines), única con sus seis minaretes. Finalizaremos la visita en el Gran Bazar, uno de los más grandes y antiguos del mundo. Resto del día libre. Alojamiento.

Los pasajeros que quieran quedarse más tiempo en el Gran bazar volverán por su cuenta al hotel.

DIA 08 18 SEPTIEMBRE**ESTAMBUL**

Día libre. La ciudad más importante, ubicada entre dos continentes, capital de tres Imperios, hoy es la suma de una historia espléndida y la nueva modernidad. Estambul tiene transporte público confiable y es muy cómoda y hermosa para recorrerla a pie. Alojamiento.

DIA 09 19 SEPTIEMBRE**ESTAMBUL 🚌 ANKARA 🚌 CAPADOCIA**

Salida hacia Ankara, donde visitaremos el Mausoleo de Atatürk, quien fuera el fundador de la República moderna. ALMUERZO (sin bebidas). Continuaremos hacia la famosa Capadocia, uno de los lugares únicos en el mundo por su paisaje tan característico. CENA (sin bebidas) y Alojamiento.

DIA 10 20 SEPTIEMBRE**CAPADOCIA * VISITA DE LA REGIÓN**

Salida para visitar esta fantástica región, con su fascinante y original paisaje. Visitaremos los numerosos monasterios y capillas de Goreme, excavadas en las rocas y decoradas con frescos. Por la tarde visita de los Valles de Avclar y Güvercinlik, poseedores de un paisaje espectacular conocido como las 'Chimeneas de Hadas'. ALMUERZO (sin bebidas). Tendrán la oportunidad de visitar los talleres típicos de alfombras y piedras semipreciosas. CENA (sin bebidas) y Alojamiento.

DIA 11 21 SEPTIEMBRE**CAPADOCIA**

Salida para visitar la ciudad subterránea de Özkönak o Mazi, construidas por las comunidades cristianas para protegerse de los ataques árabes. Continuamos hacia Çavusin, un pueblo típico de la región con sus casas de diferentes culturas. ALMUERZO (sin bebidas)



Por la tarde visitaremos el pueblo troglodito de Uçhisar, con su paisaje espectacular y su fortaleza excavada en la roca. CENA (sin bebidas) y Alojamiento.

DIA 12 22 SEPTIEMBRE

CAPADOCIA 🚌 PAMUKKALE

Salida hacia Pamukkale, para visitar el Castillo de Algodón, una verdadera maravilla natural una cascada gigante, estalactitas y piscinas naturales formada a lo largo de los siglos, en el camino visita de una típica posada medieval de la Ruta de Seda. ALMUERZO y CENA (sin bebidas). Alojamiento.

DIA 13 23 SEPTIEMBRE

PAMUKKALE 🚌 ÉFESO → ESTAMBUL

Salida para visitar la antigua Hierápolis. Continuación hacia Efeso, uno de los sitios arqueológico greco-romano mejor conservado de Asia Menor, con su famosa Biblioteca de Celso, el teatro Romano y la calle de Mármol. ALMUERZO (sin bebidas). Conoceremos también la que fue la última casa de la Virgen Maria, hoy centro de peregrinaciones religiosas. Visita una tienda de cueros. Traslado al aeropuerto para tomar el vuelo de regreso a Estambul. Llegada y traslado al hotel. Alojamiento.

DIA 14 24 SEPTIEMBRE

ESTAMBUL

Día libre para seguir recorriendo la ciudad. Alojamiento.

DIA 15 25 SEPTIEMBRE

ESTAMBUL → ✕/DUBAI

A la hora prevista, traslado al aeropuerto para tomar el vuelo de regreso. Ultimo día de este hermoso viaje, conocer culturas diferentes. ¡Momento para acomodar fotos y llenarse de recuerdos!

DIA 16 26 SEPTIEMBRE

✕/DUBAI → BUENOS AIRES

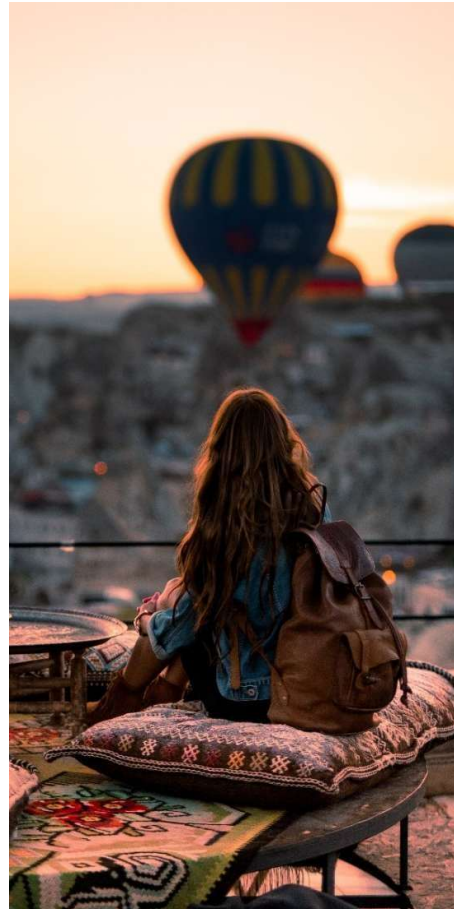

FIN DE NUESTROS SERVICIOS

El programa puede verse modificado por la actualización de la frecuencia de vuelos de las líneas participantes. Las excursiones pueden variar de día y horario de acuerdo al itinerario final, la fecha de reserva, número final de pasajeros y sujeto a disponibilidad en destino. Las excursiones pueden modificarse en su itinerario por cuestiones operativas, número de pasajeros, climatología adversa, horarios de vuelos o eventos especiales en las ciudades donde sean ofrecidas. La hotelería será confirmada con el número final de participantes del grupo.

VUELOS PREVISTOS

EMIRATES	11 SEPTIEMBRE	BUENOS AIRES - DUBAI	22:15 – 00:30 HRS + 2
EMIRATES	16 SEPTIEMBRE	DUBAI – ESTAMBUL	14:20 – 17:55 HRS
EMIRATES	25 SEPTIEMBRE	ESTAMBUL x/– DUBAI	23:20 – 04:50 HRS
EMIRATES	26 SEPTIEMBRE	DUBAI – BUENOS AIRES	08:05 – 20:45 HRS

Los vuelos de Emirates hacen una escala técnica en RIO en el tramo EZE-DXB-EZE sin cambio de equipo ni cambio de número de vuelo, por lo que no figura en detalle ni en el boleto emitido. La línea aérea se reserva el derecho de modificar los días y horarios de vuelo. los gastos derivados de un eventual cambio correrán por cuenta de la línea aérea o del pasajero de acuerdo a las características del mismo.

PRECIO POR PERSONA EN USD

BASE OCUPACIÓN	TURISTA SUPERIOR // PRIMERA
DOBLE / TRIPLE (Ver detalle de camas en apartado)	USD 3,690.- ARCA-RG GANANCIAS 30% Porción Terrestre USD 350 // Aéreo Q1 USD 399
SINGLE	USD 4,510.- ARCA-RG GANANCIAS 30% Porción Terrestre USD 528 // Aéreo Q1 USD 399

INFORMACION IMPORTANTE SOBRE IMPUESTOS: LOS PRECIOS DE LOS PROGRAMAS CON SERVICIOS EN EL EXTERIOR SE ENCUENTRAN PUBLICADOS EN USD, SOBRE LOS PAGOS EN ESTA MONEDA □ USD (Dólares Americanos) NO SE LE APLICA Percepción 5617/2024 ARCA 30%, Por favor consulte con su agencia de viajes por su aplicación en pagos en PESOS argentinos & medio de pago. Los pagos en ARS se realizan según la cotización del dólar / ARS del día del pago confirmado. No incluye cargos Res. 5617/2024 ARCA, ver con su agencia de viajes según modalidad de pago.

EN CASO DE QUE ALGUNO DE ESTOS IMPUESTOS SEA MODIFICADO POR EL GOBIERNO ANTES DE LA EMISIÓN DE LOS BOLETOS, INDEFECTIBLEMENTE SE TRASLADARÁ ESA DIFERENCIA AL PASAJERO. □ ESTO ES INDEPENDIENTE AL DIA DEL PAGO INDIVIDUAL, YA QUE LOS TKT SE EMITEN EN FORMA GRUPAL COMO SU CONDICION LO INDICA.

HOTELES PREVISTOS O SIMILARES

CIUDAD	TURISTA SUPERIOR // PRIMERA
ESTAMBUL	HAMPTON BY HILTON OLD CITY
CAPADOCIA	MONARK / MUSTAFA
PAMUKKALE	RICHMOND THERMAL / HIERAPARK THERMAL
DUBAI	AL KHOORY ATRIUM

*IMPUESTO HOTELERO LOCAL EN DUBAI: PAGO DIRECTO EN DESTINO APROX USD 3.- x NOCHE x HABITACIÓN
*IMPUESTO HOTELERO LOCAL EN TURQUIA: PAGO DIRECTO EN DESTINO USD 25.- x TODO EL RECORRIDO x PERSONA

Los hoteles informados son previstos o similares, la lista final se entregará una vez que el grupo esté cerrado y tengamos los nombres de todos los pasajeros. Los hoteles no son a elección de los pasajeros, por tratarse de un grupo, no está permitido cambios de hotel ni de categoría en forma individual.

INFORMACIÓN IMPORTANTE



NIVEL DE DIFICULTAD MEDIO: Caminatas sobre calles y terreno con leve desnivel o en mal estado, se requiere agilidad suficiente para subir y bajar del Bus / Barco.



SALUD: Es necesario un grado moderado de salud y capacidad física y mental para participar en este viaje. Se sugiere utilizar siempre protector solar, repelente de insectos, alcohol en gel y beber solo agua embotellada. Se recomienda hidratación constante durante el vuelo y pararse frecuentemente de su asiento para evitar trastornos circulatorios.



TEMPORADA / CLIMA: DUBAI: la mejor temporada para viajar a Dubai es de septiembre a Abril, cuando el clima es mas templado, depende la fecha entre los 17° y 38°. TURQUIA: es un destino de todo el año, solo tener en cuenta de noviembre a Marzo, fresco , pleno invierno, incluso nieva, luego el clima se va moderando y Julio y Agosto los mas calurosos.



VESTIMENTA: Calzado cómodo & cerrado para excursiones, lentes de sol, sombrero, ropa cómoda y fresca, traje de baño. Camisas de manga larga o pañuelos para cubrir cabeza y hombros ☞ las mujeres en varios lugares deberán taparse la cabeza. Algo de abrigo para salidas en la mañana en el bus.



REQUISITOS: Pasaportes argentinos NO se requiere visa en estos destinos, consultar! Para el ingreso a Turquía se requieren 6 meses de vigencia en el pasaporte.

*** SUPLEMENTOS COBERTURA ASISTENCIA ***

PARA QUE VIAJEN CON MAS COBERTURA, DEPENDIENDO DE LAS NECESIDADES Y ELECCIÓN DE CADA UNO, LES OFRECEMOS DIFERENTES SUPLEMENTOS DE PARA SUMAR SERVICIOS A LA TARJETA DE ASISTENCIA AL VIAJERO QUE INCLUYE EL PROGRAMA.

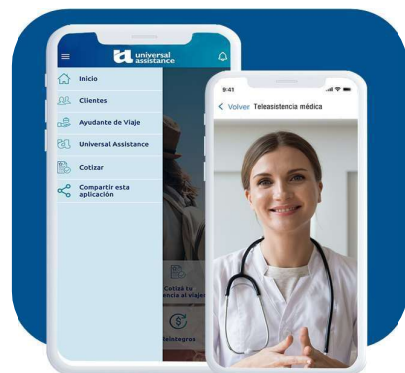

COBERTURA PRE EXISTENCIAS MÉDICAS ☞
SUPLEMENTO USD 209 POR PERSONA hasta 70 años..
SUPLEMENTO USD 326 POR PERSONA 71-85 años.
 - Ver detalle de cobertura en condiciones de la asistencia.

TARJETA MAXIMUN - AMPLIACIÓN COBERTURA A USD 300,000 + SEGURO DE CANCELACIÓN CON CAUSAS AMPLIADAS + VIP DELAY ☞
SUPLEMENTO USD 199 POR PERSONA hasta 70 años.
 - No aplica mayores de 70 años. Debe ser adquirida al momento de la seña del programa, ver detalle de cobertura en condiciones de la asistencia.

***IMPORTANTE:** Estos suplementos deben solicitarte con la primera reserva del programa. Ver condiciones detalladas de cobertura y adquisición en la web original de Universal Assistance.

[TERMINOS Y CONDICIONES UNIVERSAL ASSISTANCE](#)

SERVICIOS INCLUIDOS

- ✦ Boleto aéreo con condiciones de BLOQUEO DE GRUPO EMIRATES Buenos Aires- Dubai- Estambul- x/Dubai - Buenos Aires, con escalas según línea aérea en cabina económica
- ✦ Equipaje registrado 01 Maleta de 23kgs en vuelo internacional + Equipaje de mano 7kg
- ✦ Todos los traslados entre aeropuertos - hoteles con asistencia en español
- ✦ Boleto aéreo interno Esmirna - Estambul en cabina económica
- ✦ 04 noches de alojamiento en Dubai con desayuno en categoría indicada
- ✦ Visita Dubai medio día con guía en español
- ✦ Visita día completo Abu Dhabi con guía en español
- ✦ Safari al desierto en automóviles 4x4 con cena local
- ✦ 05 noches de alojamiento en Estambul con desayunos en categoría indicada
- ✦ Visita Estambul medio día con guía en español
- ✦ 04 noches de alojamiento en recorrido por el interior de Turquía con PENSION COMPLETA (sin bebidas) en categoría indicada
- ✦ Guías de habla hispana en todas las visitas incluidas en el itinerario original
- ✦ Tarjeta de asistencia al viajero durante toda la estadía UNIVERSAL ASSISTANCE COBERTURA USD 150,000 (la cobertura standard hasta pasajeros de 70 años, mayores de esa edad mantienen la cobertura, aplicando un suplemento de USD 80)
- ✦ Gastos de Reserva, Bancarios, e IVA incluido

NO INCLUYE

- ✦ IMPUESTOS ADICIONALES POR PAGO EN PESOS: 5617/2024 ARCA 30% consultar a su agente de viaje por medio y forma de pago.
- ✦ **IMPUESTO HOTELERO LOCAL EN DUBAI: PAGO DIRECTO EN DESTINO APROX USD 3.- x NOCHE x HABITACIÓN**
- ✦ **TASA LOCAL HOTELERA OBLIGATORIA EN TURQUIA PAGO EN DESTINO USD 25 POR PERSONA, SE ABONA AL GUIA.**
- ✦ **PROPINAS SUGERIDA MALETEROS GUIAS Y CHOFERES APROX USD 50 EN TURQUIA Y USD 50 EN DUBAI**
- ✦ **BEBIDAS EN LAS COMIDAS INCLUIDAS**
- ✦ **ALIMENTOS NO MENCIONADOS.**
- ✦ Ningún servicio que no haya sido mencionado
- ✦ Gastos personales
- ✦ Excursiones mencionadas como opcionales o sugeridas

CONDICIONES SOBRE LOS SERVICIOS

DISPONIBILIDAD & MINIMO DE PASAJEROS: La disponibilidad de plazas a la venta está sujeta a 30 espacios y el mínimo de pasajeros es de 10. En caso de no reunir un mínimo de 10 pasajeros, los precios podrán variar y/o modificarse tanto el itinerario terrestre, fecha y/o aéreo por cuestiones operativas.

RESERVA: Se requiere de la presentación de copia del pasaporte & el pago de una señal de al menos USD 2500 por persona. Luego se requerirá de un refuerzo que complete el pago los boletos aéreos internos si los hubiera 90

días antes de la salida cuando lo requiera el operador local, independientemente de la seña de los servicios terrestres por mínimo USD 2500. El pago total del resto del file se debe efectuar a más tardar 60 días antes de la salida. **SU RESERVA ES UN COMPROMISO DE COMPRA, COMO TAL, SIGNIFICA LA ACEPTACION DE LAS CONDICIONES GENERALES Y PARTICULARES DE LOS SERVICIOS DEL PROGRAMA & GENERA GASTOS INMEDIATOS, ES SU DEBER LEER CUIDADOSAMENTE EL DETALLE DE LOS SERVICIOS QUE ESTA ADQUIRIENDO & CUMPLIR CON LOS PLAZOS INDICADOS.**

BOLETOS AÉREOS: Las condiciones de uso y cambios de los boletos aéreos se rigen inexorablemente bajo las normas del Contrato de Transporte Aéreo y especialmente las condiciones establecidas por las líneas aéreas en la base tarifaria adquirida por el pasajero. Aplican condiciones de BLOQUEO AEREO ESPECIALES DE GRUPO

EMISIÓN DE LOS BOLETOS: Por disposición de la línea aérea en el contrato de GRUPO AEREO, los boletos aéreos de todo el grupo se emiten juntos 60-45 días antes de la fecha de salida, al momento de completar el cupo, o cuando la operadora considere el momento oportuno, independientemente del pago individual de cada pasajero. **CAMBIOS & REEMBOLSOS AÉREOS:** A partir de los 90 días previos a la salida, por ser boleto de grupo, toda cancelación de vuelo genera un gasto de USD 200 por persona. Una vez emitidos, los boletos de grupo EMIRATES NO PERMITEN CAMBIO DE RUTA O DE FECHA. No Permite Reembolso. NO permiten cambio de nombre con ninguna excepción. **ASIGNACION DE ASIENTOS:** Los boletos de grupo EMIRATES NO PERMITEN la asignación de asientos hasta el momento del check in en el mostrador el día del embarque

SERVICIOS TERRESTRES: A Hasta 90 días antes de la salida y mientras los boletos aéreos no hayan sido emitidos, en caso de cancelación voluntaria, toda seña podrá ser reembolsada con un 10% de gastos de cancelación. Luego de esa fecha aplican condiciones PARTICULARES del operador + el gasto sobre el cupo aéreo y condiciones generales de contratación con gastos según programa.

INFORMACION IMPORTANTE :

- **IMPORTANTE: AL MOMENTO DE CIERRE DE ESTE DOCUMENTO ES REQUISITO INDISPENSABLE PARA EL INGRESO A TURQUIA PASAJEROS ARGENTINOS CON PASAPORTE ARGENTINO SE REQUIERE PASAPORTE CON UN MINIMO DE VIGENCIA DE 6 MESES AL DIA DE LA ENTRADA A TURQUIA., OTRAS NACIONALIDADES CONSULTAR CON SU EMBAJADA/ CONSULADO.**
- **SE REQUIERE CONSULTAR CON EMBAJADA/CONSULADO CORRESPONDIENTE DE SU PAIS LOS REQUISITOS DE INGRESO Y CONDICIONES PARA LA OBTENCIÓN DE LA VISA EN LOS CASOS DE SER NECESARIA.**
- **LOS CASOS DE INTOLERANCIAS ALIMENTARIAS (ALERGIAS, CELIAQUÍA, COMIDA VEGETARIANA, ETC) O DIFICULTADES FISICAS, DEBEN COMUNICARSE AL MOMENTO DE LA RESERVA, NO PUDIÉNDOSE GARANTIZAR NINGÚN TIPO DE DIETA O MENÚ O DE TRATAMIENTO ESPECIAL**
- **CONDICIONES SALIDA ESPECIAL TURQUIA & DUBAI SEPTIEMBRE 2026** ESTOS PROGRAMAS SE CONFIRMAN CON UN MINIMO DE 10 PASAJEROS, caso de no reunir un mínimo de 10 pasajeros, se ofrecerá reprogramación de fecha, los precios podrán variar y/o modificarse tanto el itinerario terrestre y/o aéreo por cuestiones operativas. La disponibilidad de plazas está sujeta a 40 espacios. POR DISPOSICION DE LAS LINEAS AÉREAS, LOS BILLETES AÉREOS DE TODO EL GRUPO SE EMITEN JUNTOS 45 DIAS ANTES DE LA SALIDA O AL MOMENTO DE COMPLETAR EL CUPO - INDEPENDIENTEMENTE DEL PAGO INDIVIDUAL DE CADA PASAJERO. **UNA VEZ EMITIDOS LOS BOLETOS DE CUPO TURKISH NO PERMITEN CAMBIO DE NOMBRE, DE RUTA NI DE FECHA. NO PERMITEN REEMBOLSO. LOS BOLETOS DE CUPO EMIRATES NO PERMITEN LA ASIGNACIÓN DE ASIENTOS HASTA LA FECHA DEL CHECK IN EN MOSTRADOR EL DÍA DEL EMBARQUE, ESTE TRAMITE QUEDA EXCLUSIVAMENTE EN MANOS DE LA LINEA AÉREA.** Las condiciones de uso y cambios de los boletos aéreos se rigen inexorablemente bajo las normas del Contrato de Transporte Aéreo y especialmente las condiciones establecidas por las líneas aéreas en la base tarifaria adquirida por el pasajero.

- ASISTENCIA AL VIAJERO INCLUIDA EN EL PROGRAMA:** El programa Turquía y Dubai 2026. incluye Asistencia UNIVERSAL ASSISTANCE EXCELLENCE cobertura de USD 150,000. Incluye asistencia sanitaria por COVID19 en destino, salvo indicaciones de políticas sanitarias de cada país, Tele asistencia en español 24/7 & Servicio de consultas por CHAT en la aplicación móvil de la empresa, para más información remitirse a la web original ☞ <https://www.universal-assistance.com/ar-es>.
- LOS PASAJEROS QUEDAN NOTIFICADOS QUE LA ASISTENCIA INCLUIDA EN EL PRECIO DEL PROGRAMA ES CON SISTEMA DE REINTEGRO (*) Y NO INCLUYE** ☞ seguro de cancelación de servicios, asistencia en embarazo, asistencia en eventos y/o deportes extremos, asistencia en pre existencias médicas, y todos los servicios que se ofrecen como opcionales, estos ejemplos son de carácter enunciativo, no taxativo, **cada pasajero debe elegir entre las coberturas que mejor le amparen según su situación etaria y sanitaria**, etc, y en caso de requerir alguno de estos servicios favor comunicarse con su agencia de viajes para mas información y cotización. **IMPORTANTE:** ☞ **ESTOS SUPLEMENTOS DEBEN SER ADQUIRIDOS CON LA PRIMERA SEÑA DEL VIAJE. ALGUNOS DE LOS SUPLEMENTOS OPCIONALES SUGERIDOS Y NO SON VALIDOS PARA MAYORES DE 70 AÑOS. PARA INFORMACION MAS DETALLADA VER CONDICIONES GENERALES ORIGINALES** ☞ https://www.universal-assistance.com/uploads/ccggs/ccggs_retail_la_v26_espa%C3%B1ol_17abr2020.pdf
(*) SIEMPRE SE DEBE: ☞ **AVISAR A LA ASISTENCIA ANTES DE TOMAR SERVICIOS MEDICOS, ABRIR UN EXPEDIENTE DEL CASO Y SEGUIR LAS INDICACIONES. RECUERDEN QUE ESTE TIPO DE TARJETAS SON CON SISTEMA DE REEMBOLSO, PERO PARA ESTO DEBE HABER ESTADO HABILITADO EL SERVICIO.** Es imprescindible que bajen la aplicación de la compañía en sus celulares por cualquier consulta o eventualidad, tener la información a mano, en el voucher de servicio está el número de su asistencia en relación con el número de pasaporte.
- DOCUMENTACION DE VIAJE: ES REQUISITO INDISPENSABLE PRESENTAR COPIA DEL PASAPORTE** al momento de la reservación para la confirmación de los servicios de su viaje. **NO SE PERMITE VIAJAR CON PASAPORTES EXPRESS DE EMERGENCIA DE NINGUN TIPO, NI RENOVADOS FUERA DE SU LUGAR DE EXPEDICION ORIGINAL**, entendiéndose por EXPRESS DE EMERGENCIA aquellos tramitados en consulados, embajadas, que solo se pueden utilizar a fines inmediatos y por única vez. Siendo la documentación personal del pasajero un elemento esencial del viaje, y obligación personal el obtenerla y presentarla en los momentos en que le sea requerida por la agencia, autoridad migratoria, policial y/o quien correspondiera de acuerdo al tipo de viaje. Para los viajes al exterior es necesario atender la legislación vigente en cada caso y respecto del destino elegido. Pasajeros argentinos con pasaporte argentino requieren una vigencia mínima de 6 (seis) meses a contar desde la fecha del regreso para ingresar a los países visitados en el itinerario.
 De no contar con ella, los servicios corren el riesgo de ser cancelados o las reservas no aceptadas por parte de la Línea Aérea, Compañía Naviera y/o Operadoras terrestres, dependiendo el caso. Es deber de los pasajeros consultar en las embajadas de los países de destino por requisitos migratorios, sanitarios o especiales, sea para pasaportes argentinos, extranjeros y/o residentes en el país, Consulte si viaja con menores de edad, las condiciones especiales respecto de la documentación requerida tanto para salir de Argentina como para ingresar a su destino final o escalas.
- BUEN ESTADO DE SALUD FISICA Y MENTAL:** Para este viaje es necesario un grado moderado de salud y capacidad física y mental para participar en sus actividades y valerse por si mismo. Los pasajeros aceptan este viaje y reconocen que se encuentran en buen estado de salud para realizarlo, que son independientes y han elegido voluntariamente este circuito. En caso pasajeros viajando solo con una edad superior a 75 años, deberá ser informado con la solicitud de la reserva para consideración del operador del programa y firmando un documento de Asunción de responsabilidad, pudiendo solicitarse una autorización informe médico. Asimismo, es responsabilidad del pasajero informar al momento de la reserva, cualquier tipo de dieta especial, inconveniente de salud o si requiere de asistencia especial como silla de ruedas, comidas especiales, etc. Cada país se rige bajo sus propias normas en cuanto a acceso especial a personas con discapacidad o con alimentación específica, este tipo de condiciones en un viaje internacional quedan sujetas a las leyes y protocolos vigentes de cada destino, no de las leyes argentinas, por lo que no es posible garantizar ningún tipo de servicio especial.
- TEMPORADAS ALTAS O EVENTOS ESPECIALES:** Se comunica a los señores pasajeros que en temporadas altas o durante eventos especiales, **los servicios se encuentran al límite de su**

capacidad, por lo cual puede haber inconvenientes naturales como ser: vuelos sobrevendidos, alojamientos con overbooking o al 100% de ocupación, demoras en las entregas de habitaciones, demoras en la reposición de alimentos en los desayunos y/o comidas, aeropuertos colapsados, pérdidas de maletas, imposibilidad de cambiar de habitaciones en caso de que sea requerido, filas y demoras en sitios visitados, alto tráfico, cambios de guías o transportes completos.

- **SERVICIOS EN GRUPO:** Los servicios incluidos en el programa por su carácter de grupo, no pueden ser modificados ni cambiados en forma individual, no pueden requerirse hoteles ni servicios especiales por fuera del grupo. Los pasajeros aceptan la modalidad de viaje Grupal con todo lo que implica. Todos los servicios quedan sujetos a confirmación según disponibilidad al momento de la reserva en firme con nombre y apellido de todos los pasajeros que viajan. Mientras no se haya efectuado el pago total de los servicios terrestres en el exterior, las tarifas podrán variar, por no existir cupo de reserva. Los servicios incluidos en este programa son de carácter grupal en destino, no incluye servicio de guía correo/acompañante y/o coordinador desde su salida desde Argentina ni en destino. El servicio grupal se limita a aéreos y servicios compartidos cotizados en base a cierta cantidad de pasajeros que lo realizan juntos en mismo tiempo y lugar. El pasajero acepta este programa con esta condición. No se recomienda para pasajeros con necesidades especiales o requerimientos de asistencia constante o que no se encuentren posibilitados a manejarse solos en conexiones de vuelos en aeropuertos, check in en hoteles, etc.
- **TRASLADOS:** Los servicios de traslados y visitas incluidos en el programa se prestan y están cotizados en de servicio regular compartido por otros pasajeros, es obligación del pasajero presentarse con puntualidad para que los servicios se cumplan en los horarios pactados. Los traslados incluidos son en grupo y con el mismo número de vuelo. En caso de que los pasajeros voluntaria o involuntariamente no tomen alguno de los traslados por causas externas a la operadora, deberán pagar un traslado extra, estos traslados siempre serán cotizados en privado y serán desde aeropuertos – hotel oficiales, no alternativos ni alojamientos alternativos.
IMPORTANTE: en caso de no encontrarse con su traslado, los pasajeros DEBEN comunicarse con el contacto en destino que figura en sus documentos de viaje. (Los teléfonos indicados están probados y funcionan correctamente). NO se reembolsará ningún gasto extra de traslado si los pasajeros no se comunican con los teléfonos de emergencia local o no siguen las instrucciones previstas claramente en sus vouchers.
- **HOTELES PREVISTOS O SIMILARES:** Los hoteles ofrecidos en el programa son previstos o similares, esto significa que pueden confirmarse los que figuran en este archivo o “similares”. La lista de hoteles expuesta es a modo informativo y de ninguna forma quedan a elección de los pasajeros. En todos los casos los hoteles pueden ser modificados previo o durante su viaje por cuestiones operativas, respetando la categoría elegida. La categorización de la hotelería no es universal, cada país y región se rige bajo sus normativas y políticas vigentes, por lo que su categoría no es subjetiva sino se basa en lineamientos legales.
- **TIPO DE HABITACIONES:** Las confirmaciones serán en habitación standard. El tipo de habitación Doble / Mat / Twin y su cantidad y modalidad de camas quedan REQUERIDAS según solicitud y rooming list, quedan sujetas a disponibilidad al momento de la llegada del pasajero al hotel, en ningún caso se confirmarán MAT o TWIN en los servicios previos al check in. Las habitaciones triples NO EXISTEN COMO TAL, no son más grandes ni más extensas que las dobles, se utilizan habitaciones dobles para 3 personas, por lo cual son demasiado pequeñas, incómodas y NO LAS RECOMENDAMOS, serán en todos los casos 2 camas o una cama + un camastro-sofá cama, en ningún caso se confirmarán 3 camas individuales. Las habitaciones triples se aceptan bajo responsabilidad de los pasajeros. Las condiciones de confort de las habitaciones triples son reducidas. Los horarios de registro de entrada y salida de los hoteles están sujetos a las formalidades de cada hotel, en caso de que la llegada a los mismos fuera antes del horario establecido como check in, habitación puede no estar disponible hasta la hora correspondiente. Los horarios de los desayunos y las comidas en los hoteles están sujetos a las políticas de cada hotel, por lo que pueden servirse o no, en caso de tener vuelos llegando muy temprano o muy tarde o de madrugada.

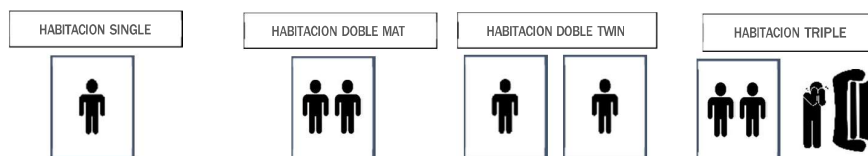

- **VISITAS - ITINERARIO:** El orden de las visitas y/o las ciudades pueden variar de día y horario, tipo de transporte dependiendo de los vuelos confirmados y cantidad de pasajeros, las condiciones climáticas, sucesos o eventos imprevistos o inevitables y/o por cuestiones operativas.
- **VISITAS OPCIONALES:** Las excursiones opcionales se recomienda adquirirlas en destino. La solicitud, pago y confirmación de excursiones opcionales se aceptará hasta 45 días antes de la salida, sin excepción, luego de esa fecha, solo podrán ser adquiridas en destino. Tarifas por persona orientativas válidas 2026, el precio puede cambiar, de pago en efectivo en USD/EUR o moneda local según se acepte al momento de la contratación y donde se adquieran, sujetas a cambio sin previo aviso y según cantidad final de pasajeros. Las visitas opcionales se ofrecen en base a servicio regular compartido y su operación queda sujeta a un mínimo de pasajeros según cada caso que será informado por el guía en destino. **La confirmación de las visitas depende del tiempo disponible de su itinerario teniendo en cuenta horarios y días de operación de cada una, tengan en cuenta que muchas veces NO se pueden realizar todas las ofrecidas,** simplemente se ofrecen ya que el universo de gustos de los pasajeros es infinito. Los días y horarios pueden variar de acuerdo a disponibilidad, condiciones de clima, medidas sanitarias, eventos especiales, días de operación y cantidad de pasajeros.
TODA PROMOCION ESPECIAL QUE SE OFREZCA CON DESCUENTOS, ETC, SOLO APLICA PARA RESERVAS Y PAGO DE VISITAS DESDE ARGENTINA PREVIO A LA SALIDA DEL VIAJE
- **EMISION DE BOLETOS AÉREOS:** La emisión de los boletos aéreos se realiza en forma grupal y completo, según las condiciones de cupo de las compañías aéreas 45-30 días antes de la salida o cuando se complete el grupo, independientemente del pago individual de los pasajeros. La emisión parcial queda sujeta a consideración de la línea aérea. Queda prohibido la emisión de boletos individualmente para los grupos. Para la emisión de los boletos se requerirá el pago total de los mismos, independientemente de la cantidad de seña inicial y las condiciones de pago total. El pasajero conoce y acepta esta condición. La emisión de los boletos solo se realiza con copia de pasaporte legible.
- **DOCUMENTACION DE VIAJE Y VOUCHERS DE SERVICIOS:** Los vouchers de servicio se entregan en forma de e-voucher digital y se enviarán hasta una semana antes de la salida por correo electrónico, los vouchers se emiten y se entregan en forma grupal, por lo que quedan sujetos a completar el grupo, emisión de aéreos, pagos completos de servicios y visitas opcionales. No se emitirán vouchers individuales, independientemente de los pagos parciales. **Los pasajeros tienen el deber y son responsables** de, inmediatamente al momento de recibirlos, chequear que la información / fechas sea la solicitada, los nombres se encuentren correctamente escritos tal cual como en su documento de viaje pasaporte personal, leer e interpretar tanto vouchers como información que se les entrega previo al viaje, requisitos migratorios y sanitarios, identificar números de vuelo, indicaciones de contacto con el operador en traslados, nombres de hoteles, teléfonos de emergencias, contacto, etc.
- **HABITACION MODALIDAD A COMPARTIR:** La modalidad Habitación "doble a compartir", NO SE GARANTIZA. queda sujeta a confirmación en firme por su contraparte. queda en conocimiento del pasajero que opta por esta modalidad, que en caso que ella / el, o que la otra parte, quien también contrato a compartir, desista de efectuar el viaje antes o durante el mismo, por cualquier causa, inclusive por diferencias personales entre ellos antes o durante el viaje, se compromete a tomar la habitación single abonando el suplemento correspondiente, o desistir del tour, con los cargos por cancelación que esto conlleve dependiendo la fecha en que suceda, según nuestras condiciones generales de contratación, ya que se tomará como cancelación voluntaria. Así mismo, debe tener en cuenta que cuando elige la modalidad "habitación a compartir" obtiene una importante reducción en el precio del circuito (se ahorra abonar el suplemento de individual), pero, no obstante, se arriesga a compartir habitación con una persona (de su mismo sexo) totalmente desconocida, con todas las circunstancias que esto implica (posibles molestias por ruidos, olores, diferentes costumbres, etc.). La contratación de esta modalidad implica la aceptación de este hecho y de la firma de este apartado.
- **SOBRE EL EQUIPAJE:** Solo es permitido para los viajes terrestres llevar 1 Maleta + 1 Bolso de mano (este último debe entrar en los compartimentos de la cabina del avión / bus), independientemente de la franquicia de equipaje de la línea aérea con la que vuelen. En los puertos, hoteles y aeropuertos, como también en todo el itinerario no se encuentra incluido el servicio de maleteros, por lo que los pasajeros deben llevar consigo el equipaje que puedan cargar por ellos mismos tanto en peso como en tamaño. Asimismo, los pasajeros son responsables de

su equipaje durante todo el viaje, deben estar atentos al momento de subir y bajar de los buses, cambiar de hoteles, etc. Los pasajeros son responsables de los objetos de valor, dinero y documentos personales que no deben descuidar durante su recorrido.

- **PERDIDA O DEMORA DE EQUIPAJE:** en caso de demora o pérdida del equipaje registrado o de mano con una aerolínea, los pasajeros deben realizar la denuncia correspondiente ante la compañía aérea antes de dejar las instalaciones del aeropuerto, sin el formulario de denuncia y un número de seguimiento, no se podrá rastrear el mismo.
- **LIMITACIONES AL DERECHO DE PERMANENCIA:** Mega Tours SRL & los operadores locales tendrán el derecho de hacer que abandone el tour y/o los servicios turísticos en cualquier punto del itinerario todo pasajero cuya conducta disruptiva, modo de obrar, estado de salud y/u otras razones graves a juicio de esta compañía -o de los prestadores locales en cada destino- provocaren peligro y/o causaren molestias a los restantes viajeros y/o que pudiere malograr el éxito de la excursión y/o su normal desarrollo. En esos casos, se aplicarán las penalidades establecidas en el capítulo "Alternaciones o Modificaciones". En todos los casos, es condición esencial que los pasajeros obren de buena fe, respeto por las personas que componen el grupo, por sus bienes, las instalaciones de los establecimientos hoteleros, medios de transporte, lugares de visita o excursiones y a los guías y todos los profesionales que los reciben en destino, trasladistas, todo de acuerdo con estándares de conducta que permitan y faciliten la convivencia grupal en todo momento. Asimismo, es deber y responsabilidad de los pasajeros conocer y cumplir las leyes locales & cuidado al patrimonio cultural.
- **AGENCIAS DE VIAJES INTERMEDIARIAS:** La Agencia minorista intermediaria toma a su cargo la información profesional de los productos y/o servicios que comercializa MEGA TOURS S.R.L., así como todo el detalle del viaje y requisitos referidos a la documentación personal de los pasajeros para ingresar o transitar en el destino elegido fuera de Argentina y los requerimientos referidos a visados y demás trámites migratorios/ sanitarios. Las agencias de viajes son solidariamente responsables por esta información y su comunicación al pasajero, el detalle del programa, las particularidades de los destinos, clima, servicios, etc. La agencia de viajes se compromete a cumplir con la entrega de la documentación necesaria de su pasajero y de abonar los montos que se requieren en tiempo y forma para cubrir señas, pagos de boletos, eventos especiales, que se requiera según el tipo de programa reservado. Asimismo, las agencias minoristas actuarán en forma profesional en su comunicación con el operador mayorista, manteniendo el respeto necesario que la buena práctica del rubro nos impone.
- **IMPUESTOS & CARGOS:** LOS CARGOS E IMPUESTOS ESTABLECIDOS EN LA RESOLUCION AFIP 3819/2015 y 3825/2015 SE COBRAN POR SEPARADO DE LA TARIFA Y NO ESTÁN INCLUIDOS EN EL PRECIO COTIZADO. En caso que se dispusieran nuevos cargos en el servicio de transporte aéreo antes de la emisión de los boletos aéreos, serán facturados al pasajero como condición de la emisión de los mismos. **SE RECUERDA QUE LA EMISION DE LOS BOLETOS ES INDEPENDIENTE AL PAGO DE LOS MISMOS.** Los precios del transporte aéreo y de los servicios turísticos en el exterior están expresado en dólares americanos o monedas locales, en su caso. En tanto no esté pago totalmente el servicio, el precio y/o reservación de los servicios que componen el tour quedan sujetos a modificaciones sin previo aviso cuando se produzca una alteración en los servicios, modificaciones en los costos o en los tipos de cambio previstos, por causas no imputables a las partes. Al momento del pago en pesos, podrá existir diferencia de cotización (USD / \$ ARG) entre la fecha de la consulta y la fecha de la reserva o pago. **Todo pago recibido en concepto de impuestos y/o percepciones antes de la emisión de los boletos, no tendrá reembolso alguno en caso de que se modifiquen estos conceptos, ya que se tomará a cuenta por la suba implícita del tipo de cambio usd/\$ al momento de la emisión.**
- **CAMBIOS DE VUELOS, FRECUENCIA, PAROS, CASOS DE FUERZA MAYOR:** En caso de suceder hechos fortuitos o de fuerza mayor antes o durante el viaje, entendiéndose por éstos: desastre natural, atentados y/o actos de terrorismo, guerras, situaciones de encontrarse varado por causas sanitarias dispuesto por autoridades gubernamentales, declaración de estados de sitio y/o cualquier otro tipo de evento o situación ajena a los prestadores, cada uno de los operadores de servicios involucrados se hará cargo solo de los servicios contratados inicialmente, todo gasto extra: cambio de hotel, noches extras de hotel, suma de servicios, traslados, cambio de fecha o de ruta o de línea aérea, servicios, destinos, originado directa o indirectamente o que se deriven de estos hechos, correrá por cuenta de los pasajeros. La empresa Mega Tours SRL y sus intermediarios en la operatoria de este programa, no se responsabiliza por gastos por alojamiento, traslados, alimentos, etc. producidos por cancelaciones, cambios de frecuencia de **vuelos originales**, demoras en las salidas o llegadas

- de los medios de transporte, o por razones imprevistas ajenas a MEGA TOURS S.R.L, o producidos por la prolongación de servicios o estadías por deseo voluntario de los pasajeros.
- **CAMBIO & CANCELACIONES:** En el caso que el pasajero decida no realizar el viaje y el circuito se encuentre operativo, se considerará CANCELACION VOLUNTARIA, con lo cual se deben asumir los cargos correspondientes expresados en las condiciones generales de contratación, tanto de los servicios terrestres, como de los boletos aéreos y sus condiciones particulares en cada caso, según reglamento tarifario correspondiente.